

LA VOCE DEL GRUPPO

CAMPEGGIATORI PIGAL

Marzo 2010

Pubblicazione mensile

Anno IV n° 3



ASSEMBLEA GENERALE DEI SOCI

LUNEDÍ 29 MARZO 2010

Presso la Sede dell'Associazione in Via Petrella, 2
é convocata, per le ore 14,00 in prima convocazione e alle
ore 21,00 in seconda convocazione l'Assemblea Generale
dei Soci per discutere e approvare il seguente

O. d..G.

- 1) Relazione del Presidente
- 2) Relazione del Collegio dei Revisori dei Conti
- 3) Approvazione Rendiconto consuntivo 2009
- 4) Approvazione preventivo 2010
- 5) Varie ed eventuali.

Poiché l'approvazione del Bilancio è uno dei momenti più
importanti nella vita del'Associazione si invitano i Soci a
partecipare numerosi.

Chi fosse impossibilitato a partecipare personalmente può
utilizzare il sottoscritto modulo per delegare un altro Socio.

Il sottoscritto _____
Impossibilitato a partecipare all'Assemblea del 29/01/2010

Delego a rappresentarmi il
Sig. _____

Data _____

Firma _____

RICORDATI

DAL 1° NOVEMBRE È INIZIATA LA CAMPAGNA TESSERAMENTO PERL'ANNO 2010

ANCHE PER QUEST'ANNO IL CONSIGLIO DIRETTIVO HA RITENUTO OPPORTUNO NON APPORTARE VARIAZIONI ALLA QUOTA D'ISCRIZIONE ALL'ASSOCIAZIONE CHE RIMANE DI € 40,00 COME L'ANNO SCORSO. COME DI CONSUETO L'ISCRIZIONE COMPRENDE LA CAMPING CARD INTERNATIONAL CHE DÁ DIRITTO AGLI SCONTI NEI CAMPEGGI E A UNA POLIZZA ASSICURATIVA CHE COPRE MOLTI RISCHI CHE POSSONO DERIVARE DALLE ATTIVITÀ DEL TEMPO LIBERO.

INOLTRE LA CONTESTUALE ISCRIZIONE ALLA CONFEDERCAMPEGGIO, CUI LA NOSTRA ASSOCIAZIONE È AFFILIATA, DA DIRITTO A TUTTE LE AGEVOLAZIONI E ALLE CONVENZIONI DA ESSA STIPULATE, OLTRE A QUELLE STIPULATE IN LOCO DAL NOSTRO CONSIGLIO.

CON L'APERTURA DELLA NUOVA AREA DI SOSTA, L'ISCRIZIONE DÁ DIRITTO AGLI SCONTI PREVISTI PER I NOSTRI ASSOCIATI PER L'USO DELLA STESSA.

IMPORTANTE

SI RICORDA CHE IN CASO DI MANCATO RINNOVO , IN PRESENZA DI SINISTRO, SI DOVRÁ CORRISPONDERE LA DIFFERENZA DEL COSTO DI POLIZZA FRA QUELLO PREVISTO DALLA CONVENZIONE CONFEDERCAMPEGGIO E QUELLO DELLA TARIFFA ORDINARIA.

RINNOVATE SUBITO LA VOSTRA ISCRIZIONE PER NON PERDERE TUTTI VANTAGGI CHE ESSA OFFRE E PER RICEVERE UN SIMPATICO OMAGGIO.

L'ISCRIZIONE PUÓ ESSERE FATTA :

- **TUTTI I LUNEDÍ SERA PRESSO LA SEDE**
- **TUTTI I GIORNI (Tranne il sabato) PRESSO L'OFFICINA OLYMPIA**
- **TUTTI I GIORNI PRESSO LA DITTA "3C"**
- **TRAMITE BONIFICO BANCARIO CON LE SEGUENTI COORDINATE IBAN:
IT50C0538712811000001589600**

**SI COGLIE L'OCCASIONE PER AVVERTIRE, PER CHI NON NE FOSSE A CONOSCENZA, CHE LA TESSERA HA VALIDITÁ DAL 1° GENNAIO AL 31 DICEMBRE INDIPENDENTEMENTE DALLA DATA DI RILASCIO.
IL CONSIGLIO DIRETTIVO**

IL GRUPPO CAMPEGGIATORI PIGAL
ORGANIZZA
nei giorni 13-14 MARZO
USCITA ENOGASTRONOMICA - CULTURALE

Con il seguente programma:

- Sabato 13 - Partenza dal Circolo Pigal ore 8,30
Arrivo a Grinzane Cavour previsto ore 12,00 –
pranzo in camper.
Visita al Castello con audio guida ore 14,00
(costo, 4,50 a persona).
Partenza da Grinzane per Dogliani
(CN) ore 16/16,30 Arrivo ore 17,30
Sistemazione nel parcheggio dell' Azienda
agricola "Ca Neuva" Cena in camper e pernottamento.
- Domenica 14- Visita guidata alle cantine con
degustazione vini di produzione propria.
Successivamente possibile visita a un laboratorio
del miele e a una cascina lattiero-casearia
con degustazione di prodotti locali.
Rientro in serata.

Contributo spese di organizzazione €10,00 a equipaggio.
È obbligatoria la prenotazione entro il 25 febbraio.
L'uscita si effettuerà solo al raggiungimento di 8 equipaggi.



IL CASTELLO DI GRINZANE CAVOUR

Il Castello è un imponente edificio a pianta quadrilatera con un'alta torre, le cui origini risalgono al 1200.

Nel 1832 la costruzione pervenne all'amministrazione di **Camillo Benso di Cavour**: ancora oggi è possibile visitare la sua camera. Qui Cavour si occupò di innovazioni nel settore agricolo e nella vinificazione.

L'attuale sistemazione si deve ai restauri a partire dal 1961 da parte della soprintendenza ai monumenti, in occasione del primo Centenario dell'Unità d'Italia. Il Castello ospita attualmente la sede dell'**Enoteca Regionale Piemontese Cavour** e due musei.



ATTENZIONE !!!!!

Gli orari di apertura degli uffici dell'Associazione sono così programmati:

Ricevimento Soci e pubblico

TUTTI I LUNEDI DALLE ORE 21, 00 ALLE ORE 23,30

Sedute del Consiglio Direttivo

ULTIMO LUNEDÍ DI OGNI MESE

In occasione della seduta di Consiglio il ricevimento del pubblico sarà limitato alla prima mezza' ora dalle ore 21,00 alle ore 21,30.

Comunicazione a tutti i soci / lettori

Cari amici è con la presente che vado ad illustrarvi alcune nuove iniziative che a partire dal prossimo numero troveranno spazio all'interno del nostro giornalino. Nello specifico da parte di alcuni soci / lettori é stata avanzata la richiesta di inserire nel giornalino 4 rubriche dedicate ad argomenti specifici come :

La pagina rosa

Rubrica che riguarderà l'universo prettamente femminile con scambio di ricette di vari manicaretti e suggerimenti vari riguardanti sempre l'ambito culinario

La tecnica motore

Rubrica incentrata soprattutto sulla tecnica e la manutenzione delle parti motoristiche e telaistiche del nostro veicolo ricreazionale

La tecnica della cellula

Rubrica dedicata alla manutenzione ed alla cura della cellula del nostro veicolo con suggerimenti e informazioni anche su nuovi accessori

La rubrica “Portobello”

Dedicata alle vostre inserzioni con “vendo” e “cerco” su accessori ed annessi legati all’utilizzo sul camper o attività da campeggio

Questa nuova iniziativa spero che possa dare inizio ad uno nuovo scambio di informazioni e suggerimenti che possano diventare utili a tutti noi utenti campeggiatori ed estimatori del fantastico mondo che la vita plein air ci offre.

Il Presidente
Pattacini Gabriele

i
l
P
r
e
s

SI RICORDA CHE CONTINUANO LE SERATE DI PINNACOLO

PROSSIMA SERATA 11 MARZO



Centro di diagnosi computerizzata per auto a benzina e diesel

P. IVA 02143590350

42100 Reggio Emilia - Via Aldo Moro, 15 Tel. 0522/511318 Fax 0522/503333



Autoriparazioni
**CORRADI
e
PEDRONI**
S.N.C.

Via Saragat, 7/A
Tel. e Fax 0522 921315
42100 Reggio Emilia
Partita Iva 01141580355



RITIRO E CONSEGNA AUTO A DOMICILIO



RIPARAZIONI AUTO DI TUTTE LE MARCHE



CONTROLLO E
PREPARAZIONE
PER REVISIONI
E COLLAUDI

ANALISI GAS DI SCARICO

RICARICA ARIA
CONDIZIONATA

SISTEMI ABS - MARMITTE
GOMME

CAMBIO OLIO E TAGLIANDI

FRENI E FRIZIONI

UTILIZZIAMO L'AREA DI SOSTA

ACCESSIBILE PREVIO RITIRO DI APPOSITA CHIAVETTA MAGNETICA (BUDGE) PRESSO IL BAR DEL CIRCOLO PIGAL TUTTI I GIORNI IN ORARI DI APERTURA, O PRESSO LA SEDE DEL GRUPPO IL LUNEDI SERA DALLE ORE 21 ALLE ORE 23,30.

TARIFFE

LE TARIFFE STABILITE PER I SERVIZI SONO LE SEGUENTI:

PER SOLO CARICO E SCARICO NON SOCI	€ 6,00
PER SOLO CARICO E SCARICO SOCI	€ 4,00
SOSTA CAMPER PER UN GIORNO	€ 12,00
SOSTA CAMPER PER DUE GIORNI	€ 22,00
SOSTA CAMPER PER TRE GIORNI	€ 32,00
ABBONAMENTO PER 12 MESI SOCI	€ 60,00
ABBONAMENTO PER 6 MESI NON SOCI	€ 60,00
ABBONAMENTO PER 12 MESI NON SOCI	€ 100,00

PER GLI ABBONAMENTI IL RITIRO DEL BUDGE DOVRÁ ESSERE EFFETTUATO ESCLUSIVAMENTE PRESSO LA SEDE DEL GRUPPO

IN TUTTI I CASI AL MOMENTO DEL RITIRO DEL BUDGE SI DOVRÁ VERSARE UNA CAUZIONE DI € 10,00 RESTITUIBILE AL MOMENTO DELLA RICONSEGNA DEL BUDGE STESSO.

I SOCI CHE INTENDONO UTILIZZARE L'AREA SONO PREGATI DI ESIBIRE ALL'INCARICATO LA TESSERA SOCIALE IN CORSO DI VALIDITÀ

PER RAGGIUNGERE L'AREA SEGUIRE L'INDICAZIONE

“STADIO”

USCITA DI PASQUA

Per motivi logistici la preannunciata uscita di Pasqua prevista per Bagni di Romagna non potrà essere effettuata.

Quindi

L'USCITA DI PASQUA

Si effettuerà a Riccione presso il
CAMPEGGIO ADRIA
Dal 1 al 6 Aprile

Per chi ha tempo. In ogni caso ognuno è libero di partecipare per i giorni che crede opportuno.

Contributo per spese organizzative €10 per equipaggio.

Al fine di organizzare al meglio la sistemazione in campeggio si richiede la prenotazione **entro il 25 marzo**.

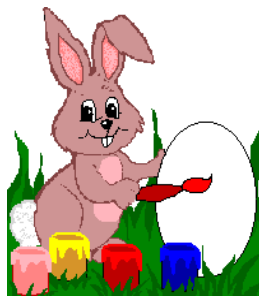

INIZIATIVE IN CANTIERE

Per quest'anno il Consiglio Direttivo propone le seguenti uscite e raduni:

GERMANIA - 23-24-25/4 Visita alla fabbrica della
KNAUS
RADUNO MATILDICO -28-29-30/5 Rievocazione in
costume delle Gesta di Matilde di Canossa.

CASTAGNATA - 22-23-24/10 a OMEGNA (Verbania)

**Le date di cui sopra sono indicative e potrebbero subire
variazioni. I programmi definitivi saranno pubblicati a tem-
po opportuno sul notiziario.**

INVITO AI SOCI

Se avete in mente un programma per un prossimo futuro viaggio o avete in mente qualche località particolare da visitare, suggeritela all'Associazione, vedremo insieme come realizzarla. Oppure proponetevi come organizzatori, nel qual caso l'Associazione vi darà tutta l'assistenza di cui potreste avere necessità.

Se avete foto o filmati o resoconti di viaggi già fatti, fateli pervenire in sede dove saranno organizzate serate di proiezione.

FATEVI PARTE ATTIVA DELLA VITA DELL'ASSOCIAZIONE

Numeri utili per contattarci:

331/4066018

0522/283805

339/3940602

E-mail: info@gruppocampeggiatoripigal.it

SUPPLEMENTO MENSILE ARCER NOTIZIE
Di Marzo-Aprile 2010
Editore ARCER - Associaz. Regionale Campeggiatori Emilia
Romagna
Direttore Responsabile Paolo Casi -
Iscrizione al tribunale di Bologna n° 7213 del 09/04/2002 –
Pubbl. 45%
c/o Campeggio Città di Bologna - Via Romita, 12/IV a

Notiziario interno del
GRUPPO CAMPEGGIATORI PIGAL
Associazione di volontariato culturale, ricreativa per il turismo e il
tempo libero, senza fine di lucro
Con sede in Via Petrella, 2 - 42100 REGGIO EMILIA
Membro della CONFEDERCAMPEGGIO -
Ente Morale - DPR 11/06/1963 n° 1000

Responsabile Flavio Rinaldini - Via B. Telesio, 7/3-
42100 REGGIO EMILIA
Tel. 0522/283805

Riprodotta in proprio e distribuita in omaggio ai Soci e Club affini