

LA VOCE DEL GRUPPO

CAMPEGGIATORI PIGAL

Febbraio 2010

Pubblicazione mensile

Anno IV n° 2



ASSEMBLEA GENERALE DEI SOCI

LUNEDÌ 29 MARZO 2010

Presso la Sede dell'Associazione in Via Petrella, 2
È convocata Assemblea Generale dei Soci per discutere e
approvare il seguente

O. d..G.

- 1) Relazione del Presidente
- 2) Relazione del Collegio dei Revisori dei Conti
- 3) Approvazione Rendiconto consuntivo 2009
- 4) Approvazione preventivo 2010
- 5) Varie ed eventuali.

Poiché l'approvazione del Bilancio è uno dei momenti più importanti nella vita dell'Associazione si invitano i Soci a partecipare numerosi.

Chi fosse impossibilitato a partecipare personalmente può utilizzare il sottoscritto modulo per delegare un altro Socio.

Il sottoscritto _____
Impossibilitato a partecipare all'Assemblea del 29/01/2010

Delego a rappresentarmi il
Sig. _____

Data _____

Firma _____

RICORDATI

DAL 1° NOVEMBRE È INIZIATA LA CAMPAGNA TESSERAMENTO PERL'ANNO 2010

ANCHE PER QUEST'ANNO IL CONSIGLIO DIRETTIVO HA RITENUTO OPPORTUNO NON APPORTARE VARIAZIONI ALLA QUOTA D'ISCRIZIONE ALL'ASSOCIAZIONE CHE RIMANE DI € 40,00 COME L'ANNO SCORSO. COME DI CONSUETO L'ISCRIZIONE COMPRENDE LA CAMPING CARD INTERNATIONAL CHE DÁ DIRITTO AGLI SCONTI NEI CAMPEGGI E A UNA POLIZZA ASSICURATIVA CHE COPRE MOLTI RISCHI CHE POSSONO DERIVARE DALLE ATTIVITÀ DEL TEMPO LIBERO.

INOLTRE LA CONTESTUALE ISCRIZIONE ALLA CONFEDERCAMPEGGIO, CUI LA NOSTRA ASSOCIAZIONE È AFFILIATA, DA DIRITTO A TUTTE LE AGEVOLAZIONI E ALLE CONVENZIONI DA ESSA STIPULATE, OLTRE A QUELLE STIPULATE IN LOCO DAL NOSTRO CONSIGLIO.

CON L'APERTURA DELLA NUOVA AREA DI SOSTA, L'ISCRIZIONE DÁ DIRITTO AGLI SCONTI PREVISTI PER I NOSTRI ASSOCIATI PER L'USO DELLA STESSA.

IMPORTANTE

SI RICORDA CHE IN CASO DI MANCATO RINNOVO , IN PRESENZA DI SINISTRO, SI DOVRÁ CORRISPONDERE LA DIFFERENZA DEL COSTO DI POLIZZA FRA QUELLO PREVISTO DALLA CONVENZIONE CONFEDERCAMPEGGIO E QUELLO DELLA TARIFFA ORDINARIA.

RINNOVATE SUBITO LA VOSTRA ISCRIZIONE PER NON PERDERE TUTTI VANTAGGI CHE ESSA OFFRE E PER RICEVERE UN SIMPATICO OMAGGIO.

L'ISCRIZIONE PUÓ ESSERE FATTA :

- **TUTTI I LUNEDÍ SERA PRESSO LA SEDE**
- **TUTTI I GIORNI (Tranne il sabato) PRESSO L'OFFICINA OLYMPIA**
- **TUTTI I GIORNI PRESSO LA DITTA "3C"**
- **TRAMITE BONIFICO BANCARIO CON LE SEGUENTI COORDINATE IBAN:
IT50C0538712811000001589600**

SI COGLIE L'OCCASIONE PER AVVERTIRE, PER CHI NON NE FOSSE A CONOSCENZA, CHE LA TESSERA HA VALIDITÁ DAL 1° GENNAIO AL 31 DICEMBRE INDIPENDENTEMENTE DALLA DATA DI RILASCIO.

IL CONSIGLIO DIRETTIVO

**IL GRUPPO CAMPEGGIATORI PIGAL
ORGANIZZA
nei giorni 13-14 MARZO
USCITA ENOGASTRONOMICA - CULTURALE**

Con il seguente programma:

- Sabato 13 - Partenza dal Circolo Pigal ore 8,30
Arrivo a Grinzane Cavour previsto ore 12,00 –
pranzo in camper.
Visita al Castello con audio guida ore 14,00
(costo, 4,50 a persona).
Partenza da Grinzane per Dogliani
(CN) ore 16/16,30 Arrivo ore 17,30
Sistemazione nel parcheggio dell' Azienda
agricola "Ca Neuva" Cena in camper e pernottamento.
- Domenica 14- Visita guidata alle cantine con
degustazione vini di produzione propria.
Successivamente possibile visita a un laboratorio
del miele e a una cascina lattiero-casearia
con degustazione di prodotti locali.
Rientro in serata.

**Contributo spese di organizzazione €10,00 a equipaggio.
È obbligatoria la prenotazione entro il 25 febbraio.
L'uscita si effettuerà solo al raggiungimento di 8 equipaggi.**



IL CASTELLO DI GRINZANE CAVOUR

Il Castello è un imponente edificio a pianta quadrilatera con un'alta torre, le cui origini risalgono al 1200.

Nel 1832 la costruzione pervenne all'amministrazione di **Camillo Benso di Cavour**: ancora oggi è possibile visitare la sua camera. Qui Cavour si occupò di innovazioni nel settore agricolo e nella vinificazione.

L'attuale sistemazione si deve ai restauri a partire dal 1961 da parte della soprintendenza ai monumenti, in occasione del primo Centenario dell'Unità d'Italia. Il Castello ospita attualmente la sede dell'**Enoteca Regionale Piemontese Cavour** e due musei.



ATTENZIONE !!!!!

Gli orari di apertura degli uffici dell'Associazione sono così programmati:

Ricevimento Soci e pubblico

TUTTI I LUNEDI DALLE ORE 21,00 ALLE ORE 23,30

Sedute del Consiglio Direttivo

ULTIMO LUNEDÍ DI OGNI MESE

In occasione della seduta di Consiglio il ricevimento del pubblico sarà limitato alla prima mezza' ora dalle ore 21,00 alle ore 21,30.

LETTO PER VOI

ESSERE TURISTI SOSTENIBILI CONVIENE!

Recentemente il periodico "INSIEME" giornale del Camper Club "LA GRANDA", ha pubblicato un articolo nel quale Greta Pirovano ha affrontato il tema del turismo sostenibile. Partendo dal concetto di sostenibilità in generale legata allo sviluppo economico, si richiama alla definizione divulgata nel 1989 dalla Commissione Mondiale dell'Ambiente e dello Sviluppo: per sviluppo sostenibile si intende *"uno sviluppo in grado di soddisfare i bisogni della generazione attuale, senza però compromettere la possibilità che le generazioni future possano e riescano a soddisfare i propri"*. "È un principio molto pregnante e significativo dal punto di vista etico, prosegue l'Autrice, cui si affianca la definizione più concreta contenuta nel documento noto come "Agenda 21" risultato dei lavori della Conferenza di Rio de Janeiro del 1992. Questo documento si basa sull'importanza primaria degli attori locali (Enti locali, istituzioni, associazioni ecc.) nel definire gli obiettivi sostenibili da raggiungere e, ovviamente, mantenere a livello locale: il documento applica, quindi, i principi della sostenibilità allo sviluppo turistico, chiarendo che ogni iniziativa e progettazione a livello turistico, per essere messa in atto e per potere essere durevole, deve necessariamente essere razionale dal punto di vista ecologico e compatibile con l'ambiente, inteso non solo come ambiente naturale bensì anche come contesto economico e sociale." Proseguendo nella trattazione dell'argomento cita poi l'art. 1 della Carta del Turismo sostenibile approvata a Lanzarote nel 1995. In tale articolo si dice che *"lo sviluppo sostenibile deve basarsi sul criterio della sostenibilità ciò significa che deve essere ecologicamente sostenibile nel lungo periodo, economicamente conveniente e infine eticamente e socialmente equo nei riguardi delle comunità locali."*

Dopo avere analizzato, portando esempi concreti, il significato dei principi sanciti nell'articolo suddetto, la Pirovano si sofferma, in modo più approfondito, sul significato di "eticamente e socialmente equo". Includendo in tali termini l'eterno dilemma del turismo di massa o di elite. "Infatti, essa scrive, il problema secondo alcuni studiosi e addetti ai lavori è quello che la pratica del turismo sostenibile, per essere davvero tale, non può confrontarsi con i grandi numeri che il turismo attualmente conta: alcuni ritengono che il turismo sostenibile sia il turismo di pochi, nel senso

che un'iniziativa di richiamo globale o una destinazione molto frequentata non potrebbero soddisfare i criteri di sostenibilità proprio a causa della grande quantità di turisti coinvolti.

Peggio ancora, il rischio è che il turismo sostenibile venga inteso come il turismo non solo di poche, ma di "noi" pochi: potrebbe succedere, infatti, che la necessità di attuare pratiche sostenibili si traduca in una limitazione del turismo di massa, impedendo, così ad una larga fetta di turisti di accedere a determinate pratiche turistiche. Ovviamente la limitazione dell'accesso avverrebbe tramite una discriminazione di prezzo che vedrebbe salire alle stelle il prezzo da pagare per accedere a località turistiche le quali, in ragione della pratica sostenibile virtuosa messa in atto, accoglierebbe numeri limitati di turisti e soprattutto accoglierebbero i turisti dalla capacità di spesa mediamente elevata.

Comunque è errato pensare in automatico che un turismo di pochi sia sostenibile, mentre un turismo di massa sia insostenibile: la chiave della questione, infatti, sta innanzitutto nella coscienza del singolo turista, il quale semplicemente regolando il suo comportamento e adattandolo alle regole esplicite e implicite dell'ambiente in cui è ospite, può contribuire alla costruzione del circolo virtuoso del turismo sostenibile.

La sfida odierna che il turismo ha intrapreso consiste, quindi, non solo nel creare forme di turismo sostenibile, bensì, e soprattutto, nel formare turisti responsabili che sappiano riconoscere i limiti alla loro libertà di agire nei confronti non solo dell'ambiente, ma anche della comunità ospitante e della sua cultura. In questo senso, conclude l'Autrice, tutti noi, nell'alveo delle nostre pratiche turistiche, siamo corresponsabili degli effetti positivi o negativi che esse possono comportare. È una sfida che ci coinvolge tutti, i risultati positivi non sono certo immediati, ma si misurano sul lungo periodo. Comunque possiamo sicuramente affermare che essere turisti sostenibili conviene, per noi stessi e per chi ci circonda e ci ospita.

CREDO CHE NON SI POSSA CHE CONCORDARE CON QUANTO ESPOSTO NELL'ARTICOLO E VORREI INVITARE TUTTI I SOCI E GLI AMICI CHE CI LEGGONO A MEDITARE SUI CONCETTI ESPRESSI COMPORTANDOSI DI CONSEQUENZA.

Flavio

SI RICORDA CHE CONTINUANO LE SERATE DI PINNACOLO

PROSSIMA SERATA 25 FEBBRAIO



Centro di diagnosi computerizzata per auto a benzina e diesel

P. IVA 02143590350

42100 Reggio Emilia - Via Aldo Moro, 15 Tel. 0522/511318 Fax 0522/503333



Autoriparazioni
**CORRADI
e
PEDRONI**
S.N.C.

Via Saragat, 7/A
Tel. e Fax 0522 921315
42100 Reggio Emilia
Partita Iva 01141580355



RITIRO E CONSEGNA AUTO A DOMICILIO



RIPARAZIONI AUTO DI TUTTE LE MARCHE



CONTROLLO E
PREPARAZIONE
PER REVISIONI
E COLLAUDI

ANALISI GAS DI SCARICO

RICARICA ARIA
CONDIZIONATA

SISTEMI ABS - MARMITTE
GOMME

CAMBIO OLIO E TAGLIANDI

FRENI E FRIZIONI

UTILIZZIAMO L'AREA DI SOSTA

ACCESSIBILE PREVIO RITIRO DI APPOSITA CHIAVETTA MAGNETICA (BUDGE) PRESSO IL BAR DEL CIRCOLO PIGAL TUTTI I GIORNI IN ORARI DI APERTURA, O PRESSO LA SEDE DEL GRUPPO IL LUNEDI SERA DALLE ORE 21 ALLE ORE 23,30.

TARIFFE

LE TARIFFE STABILITE PER I SERVIZI SONO LE SEGUENTI:

PER SOLO CARICO E SCARICO NON SOCI	€ 6,00
PER SOLO CARICO E SCARICO SOCI	€ 4,00
SOSTA CAMPER PER UN GIORNO	€ 12,00
SOSTA CAMPER PER DUE GIORNI	€ 22,00
SOSTA CAMPER PER TRE GIORNI	€ 32,00
ABBONAMENTO PER 12 MESI SOCI	€ 60,00
ABBONAMENTO PER 6 MESI NON SOCI	€ 60,00
ABBONAMENTO PER 12 MESI NON SOCI	€ 100,00

PER GLI ABBONAMENTI IL RITIRO DEL BUDGE DOVRÁ ESSERE EFFETTUATO ESCLUSIVAMENTE PRESSO LA SEDE DEL GRUPPO

IN TUTTI I CASI AL MOMENTO DEL RITIRO DEL BUDGE SI DOVRÁ VERSARE UNA CAUZIONE DI € 10,00 RESTITUIBILE AL MOMENTO DELLA RICONSEGNA DEL BUDGE STESSO.

I SOCI CHE INTENDONO UTILIZZARE L'AREA SONO PREGATI DI ESIBIRE ALL'INCARICATO LA TESSERA SOCIALE IN CORSO DI VALIDITÀ

PER RAGGIUNGERE L'AREA SEGUIRE L'INDICAZIONE

“STADIO”

USCITA DI PASQUA

Per motivi logistici la preannunciata uscita di Pasqua prevista per Bagni di Romagna non potrà essere effettuata.

Quindi

L'USCITA DI PASQUA

Si effettuerà a Riccione presso il
CAMPEGGIO ADRIA
Dal 1 al 6 Aprile

Per chi ha tempo. In ogni caso ognuno è libero di partecipare per i giorni che crede opportuno.

Contributo per spese organizzative €10 per equipaggio.

Al fine di organizzare al meglio la sistemazione in campeggio si richiede la prenotazione **entro il 25 marzo**.

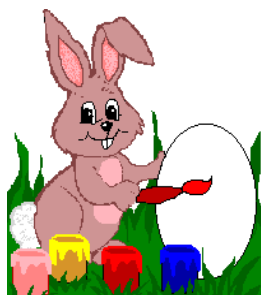

INIZIATIVE IN CANTIERE

Per quest'anno il Consiglio Direttivo propone le seguenti uscite e raduni:

GERMANIA - 23-24-25/4 Visita alla fabbrica della
KNAUS
RADUNO MATILDICO -28-29-30/5 Rievocazione in
costume delle Gesta di Matilde di Canossa.

CASTAGNATA - 22-23-24/10 a OMEGNA (Verbania)

**Le date di cui sopra sono indicative e potrebbero subire
variazioni. I programmi definitivi saranno pubblicati a tem-
po opportuno sul notiziario.**

INVITO AI SOCI

Se avete in mente un programma per un prossimo futuro viaggio o avete in mente qualche località particolare da visitare, suggeritela all'Associazione, vedremo insieme come realizzarla. Oppure proponetevi come organizzatori, nel qual caso l'Associazione vi darà tutta l'assistenza di cui potreste avere necessità.

Se avete foto o filmati o resoconti di viaggi già fatti, fateli pervenire in sede dove saranno organizzate serate di proiezione.

FATEVI PARTE ATTIVA DELLA VITA DELL'ASSOCIAZIONE

Numeri utili per contattarci:

331/4066018

0522/283805

339/3940602

E-mail: info@gruppocampeggiatoripigal.it

SUPPLEMENTO MENSILE ARCER NOTIZIE
Di Gennaio-Febbraio 2010
Editore ARCER - Associaz. Regionale Campeggiatori Emilia
Romagna
Direttore Responsabile Paolo Casi -
Iscrizione al tribunale di Bologna n° 7213 del 09/04/2002 –
Pubbl. 45%
c/o Campeggio Città di Bologna - Via Romita, 12/IV a

Notiziario interno del
GRUPPO CAMPEGGIATORI PIGAL
Associazione di volontariato culturale, ricreativa per il turismo e il
tempo libero, senza fine di lucro
Con sede in Via Petrella, 2 - 42100 REGGIO EMILIA
Membro della CONFEDERCAMPEGGIO -
Ente Morale - DPR 11/06/1963 n° 1000

Responsabile Flavio Rinaldini - Via B. Telesio, 7/3-
42100 REGGIO EMILIA
Tel. 0522/283805

Riprodotta in proprio e distribuita in omaggio ai Soci e Club affini